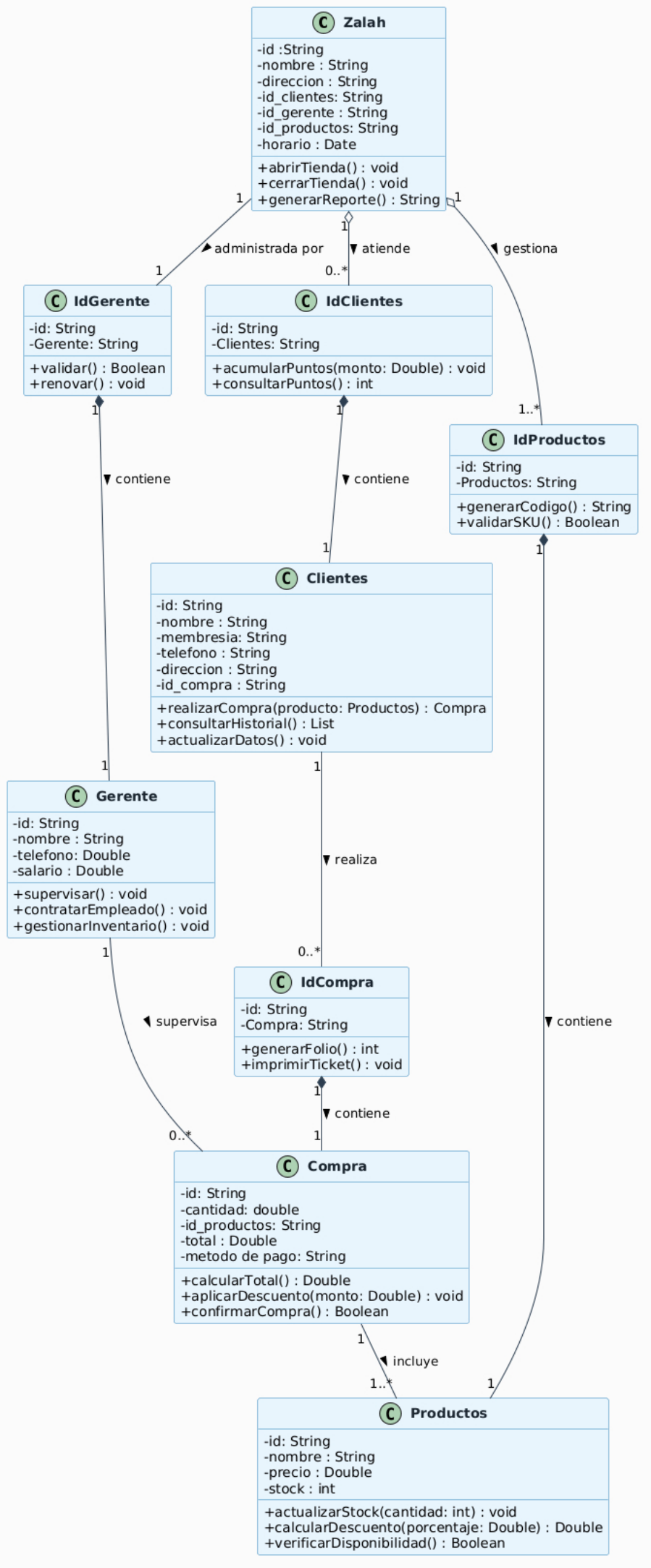
Zalah
-id :String
-nombre : String
-direccion : String
-id_clientes: String
-id_gerente : String
-id_productos: String
-horario : Date
+abrirTienda() : void
+cerrarTienda() : void
+generarReporte() : String
administrada por
atiende
gestiona
IdGerente
-id: String
-Gerente: String
+validar() : Boolean
+renovar() : void
IdClientes
-id: String
-Clientes: String
+acumularPuntos(monto: Double) : void
+consultarPuntos() : int
IdProductos
-id: String
-Productos: String
+generarCodigo() : String
+validarSKU() : Boolean
contiene
contiene
Clientes
-id: String
-nombre : String
-membresia: String
-telefono : String
-direccion : String
-id_compra : String
+realizarCompra(producto: Productos) : Compra
+consultarHistorial() : List
+actualizarDatos() : void
Gerente
-id: String
-nombre : String
-telefono: Double
-salario : Double
+supervisar() : void
+contratarEmpleado() : void
+gestionarInventario() : void
realiza
IdCompra
-id: String
-Compra: String
+generarFolio() : int
+imprimirTicket() : void
supervisa
contiene
contiene
Compra
-id: String
-cantidad: double
-id_productos: String
-total : Double
-metodo de pago: String
+calcularTotal() : Double
+aplicarDescuento(monto: Double) : void
+confirmarCompra() : Boolean
incluye
Productos
-id: String
-nombre : String
-precio : Double
-stock : int
+actualizarStock(cantidad: int) : void
+calcularDescuento(porcentaje: Double) : Double
+verificarDisponibilidad() : Boolean

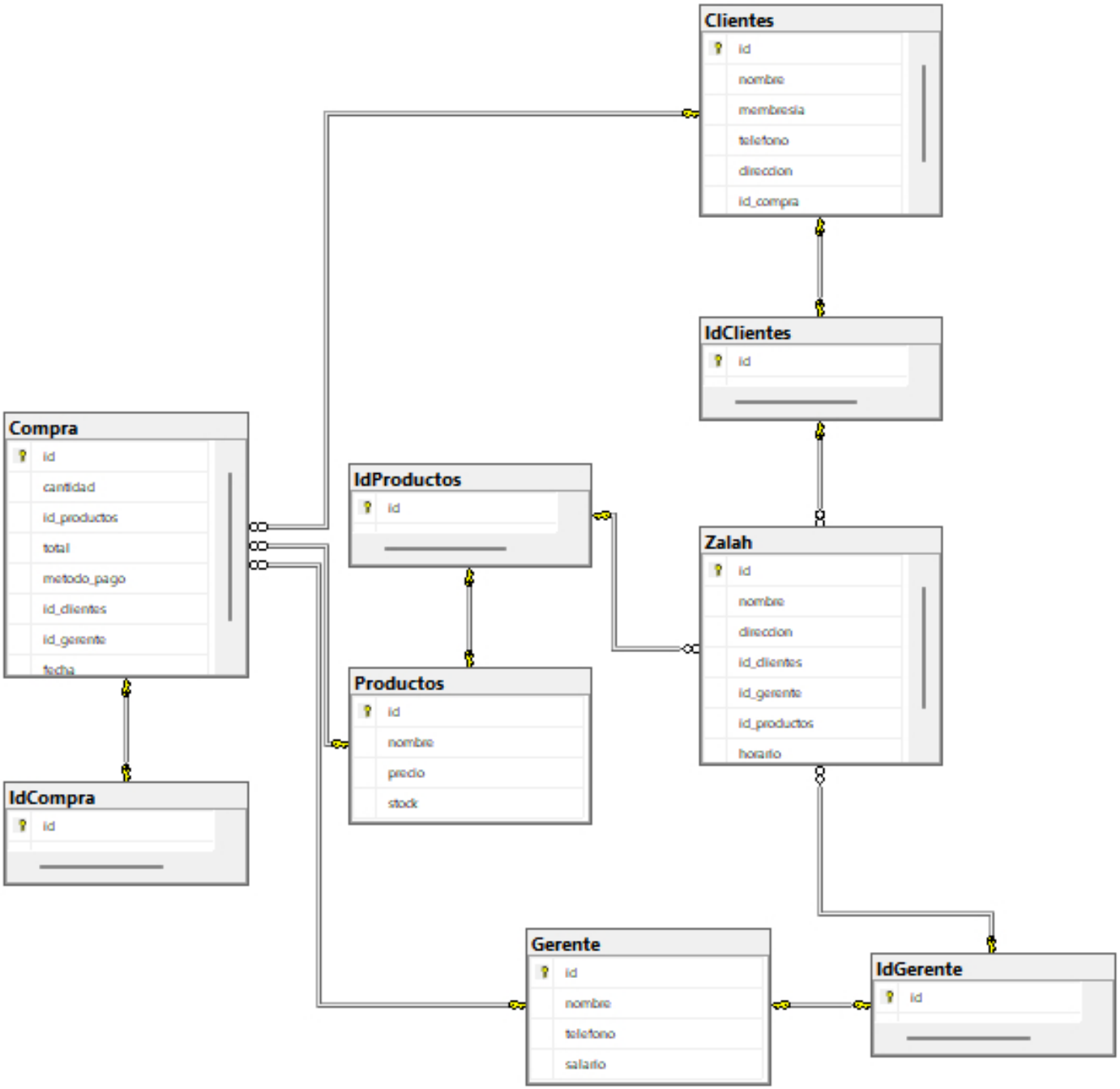
Clientes
id
nombre
membresia
telefono
direccion
id_compra
IdClientes
id
Compra
id
cantidad
id_productos
total
metodo_pago
id_clientes
id_gerente
fecha
IdProductos
id
Zalah
id
nombre
direccion
id_clientes
id_gerente
id_productos
horario
Productos
id
nombre
precio
stock
IdCompra
id
Gerente
id
nombre
telefono
salario
IdGerente
id